



iREJU WHITE SERUM

Скинбустер для светлой и яркой кожи



iREJU WHITE SERUM



УПАКОВКА

3мл x 5 ампул
5 ампул x 1
коробка

ОПИСАНИЕ

Омолаживающая и осветляющая ампула iREJU WHITE SERUM улучшает регенерацию кожи, предотвращает появление морщин, укрепляет защитный барьер и осветляет тон кожи.

ЭФФЕКТ



Регенерация
кожи



Усиление
кожного барьера



Уменьшение
морщин



Более светлый
тон кожи



Противовоспалительное

ГЛАВНЫЕ КОМПОНЕНТЫ

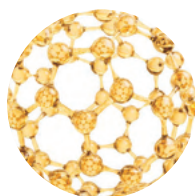

Комплекс аминокислот

Аминокислоты помогают поддерживать водный барьер кожи, сохраняя ее увлажненной, гладкой и упругой. Они также способствуют выработке коллагена и эластина, что улучшает упругость, заживление и общую прочность кожи.



Гиалуронат натрия

Гиалуронат натрия глубоко увлажняет кожу, притягивая и удерживая влагу, помогая сохранить ее упругой и гладкой. Он также укрепляет кожный барьер и улучшает эластичность, придавая коже более здоровый и упругий вид.



Глутатион

Глутатион осветляет кожу, уменьшая выработку меланина, что помогает осветлить темные пятна и пигментацию. Он также действует как мощный антиоксидант, защищая кожу от окислительного стресса и улучшая ее общую чистоту и сияние.



Транексамоил дипептид-23

Улучшает тон кожи и усиливает осветлительный эффект. Действует как противовоспалительное и противоаллергическое средство. Обладает кровоостанавливающим действием и отличными антипигментационными свойствами.



Ниацинамид

Ниацинамид помогает укрепить кожный барьер, улучшая удержание влаги и уменьшая покраснение и раздражение. Он также осветляет неровный тон кожи, сужает поры и способствует общей гладкости кожи.

СПОСОБ ПРИМЕНЕНИЯ

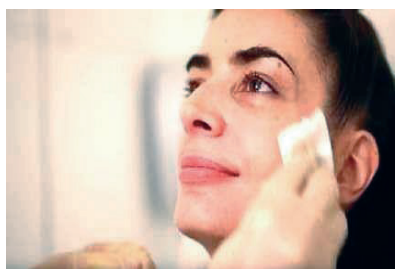

Очистите кожу
антисептиком



Приготовьте MTS
роллер

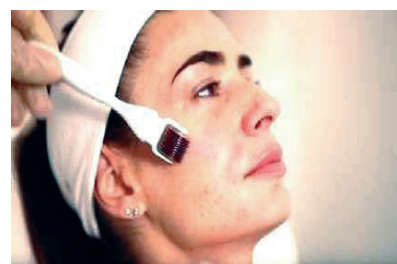

Используйте iREJU
WHITE SERUM



Чтобы уменьшить
складки на шее и
выровнять тон кожи,
можно использовать и
в зоне шеи



Будьте аккуратны в
деликатных областях
таких как зона вокруг
рта



Нанесите
успокаивающий крем
похлопывающими
движениями

ПРОТОКОЛ

- Курс состоит из 4 сеансов с интервалом в 2-3 недели, 5 сеанс проводится спустя 4 недели отдыха
- iREJU WHITE SERUM восстанавливает интрадермальную структуру и улучшает состояние поврежденной кожи
- Наилучший результат будет после 4 сеансов и после 5-ого поддерживающего сеанса после завершения курса



МЕРЫ ПРЕДОСТОРОЖНОСТИ

- ❖ Для людей с проблемной кожей, например акне, скинбустер стоит применять только когда кожа будет полностью вылечена.
- ❖ Если во время процедуры возникнет какая-либо проблема со стерильностью, то могут быть занесены бактерии и кожа может воспалиться, поэтому тщательная подготовка необходима.

ДО & ПОСЛЕ



Область вокруг глаз до



Область вокруг глаз спустя 4 недели

ПОСЛЕ ПРОЦЕДУРЫ

- ❖ Запрещено использовать химические процедуры, такие как окрашивание волос, после процедуры
- ❖ Воздержитесь от нанесения макияжа как минимум в течение — часов после процедуры
- ❖ Поскольку процедура требует периода регенерации, видимый эффект обычно проявляется примерно через один месяц после первого сеанса
- ❖ После процедуры возможно покраснение и ощущение тепла, поэтому необходимо успокоить кожу с помощью маски, например iREJU XO HYDROGEL MASK, которая также усилит результаты процедуры



#522 Dongkwang BizTower, 272 Sunhwagung-ro,
Namyangju-si, Gyeonggi-do, Republic of Korea
+82-2-6225-7988

Website: www.sbodyline.com

Email: dfkbio@dfkbio.com